

TP ap 2-5-13 (W)



UCA

PONTIFICIA
UNIVERSIDAD CATOLICA ARGENTINA
SANTA MARIA DE LOS BUENOS AIRES

CONSTRUCCIONES INDUSTRIALES

GUÍA DE TRABAJOS PRÁCTICOS AÑO 2013

TRABAJO PRÁCTICO 2: DESAGÜES CLOACALES

GRUPO N° ...B3...

INTEGRANTES

APELLIDO Y NOMBRE	LEGAJO N°
Anis, Maria Victoria	021000241
Carreras, Mariano	
Carbó, Salvador	
BISCIONE, MARIA BELÉN	020900764
CATRICALA, FLORENCIA	020900313
SANSALVADOR, BELÉN	020900153
ARREGUI, EUGENIA	020900757
NUZZOLESE, GASTÓN	021201248
CASARES, CAZLO	02-1000916-2
VIEYTES, JOAQUÍN	

aún cuando realice!
45° acorrete a 90° ⇒ TAL!

Rehacer!

3-5
bien 2-3-4-5
p-8-10

Comp. 9

Rep. 1-10



f 1
f 6

f-5-13



M



TRABAJO PRÁCTICO Nº 2

DESAGÜES CLOACALES

HOJA DE CONTROL Nº: 1

RESPONSABLES:

APELLIDO Y NOMBRE	LEGAJO Nº

OBSERVACIONES:





TRABAJO PRÁCTICO 2

DESAGÜES CLOACALES

Resolución de ejercicios cloacales.

- Los grupos resolverán los ejercicios de desagües cloacales propuestos por la cátedra.
- Deberá constar
 - Identificación de los artefactos
 - Tendido de cañerías cloacales primarias y secundarias utilizando colores reglamentarios
 - Identificación de piezas.

NOTA: para la ejecución del T.P. se podrán utilizar los planos de la presente guía o utilizar programas CAD, para lo cual se encuentran disponibles los archivos base en el LIR.-





EJERCICIO Nº 1

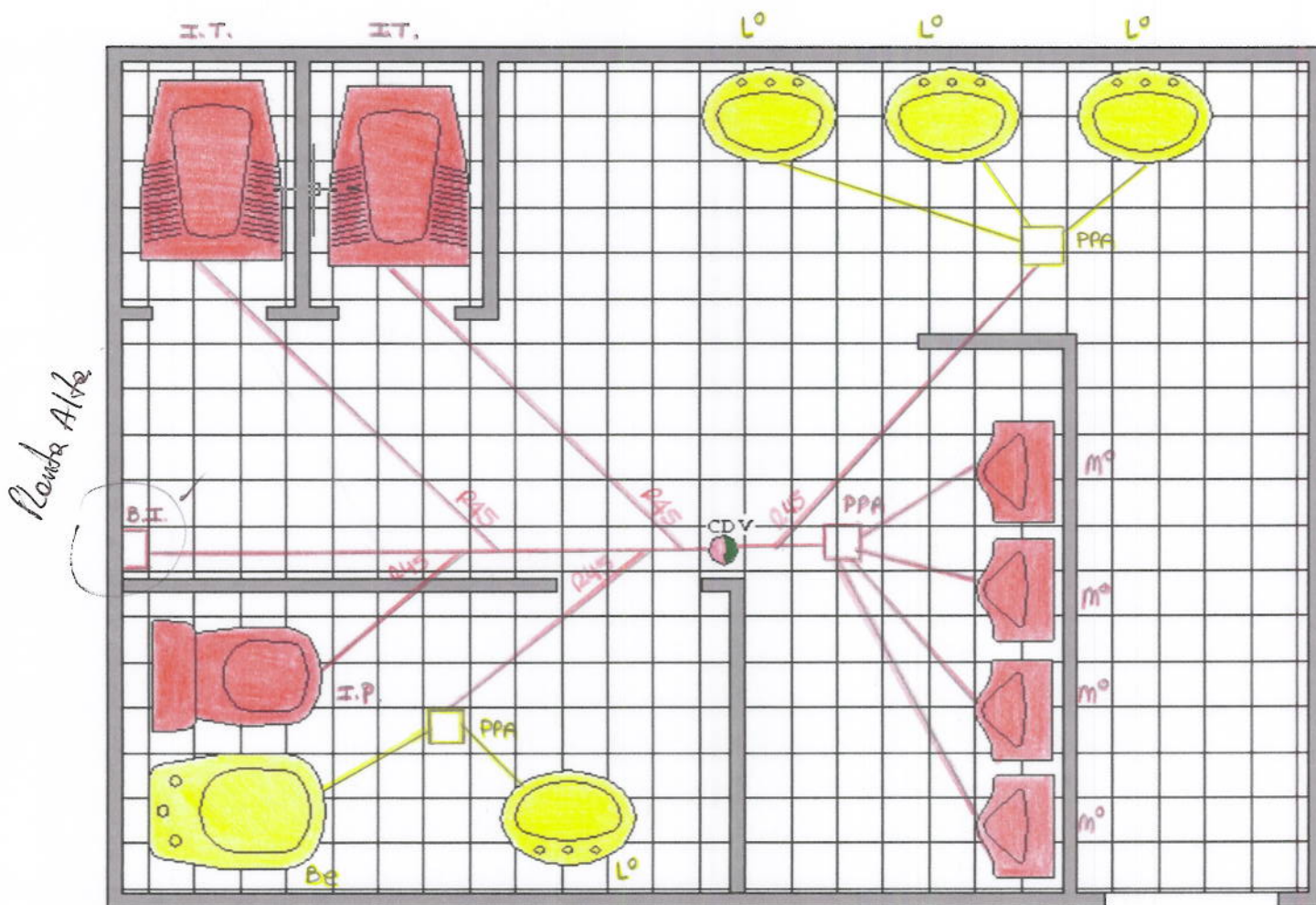

*buu (signature)
31-5-13*





EJERCICIO Nº 2

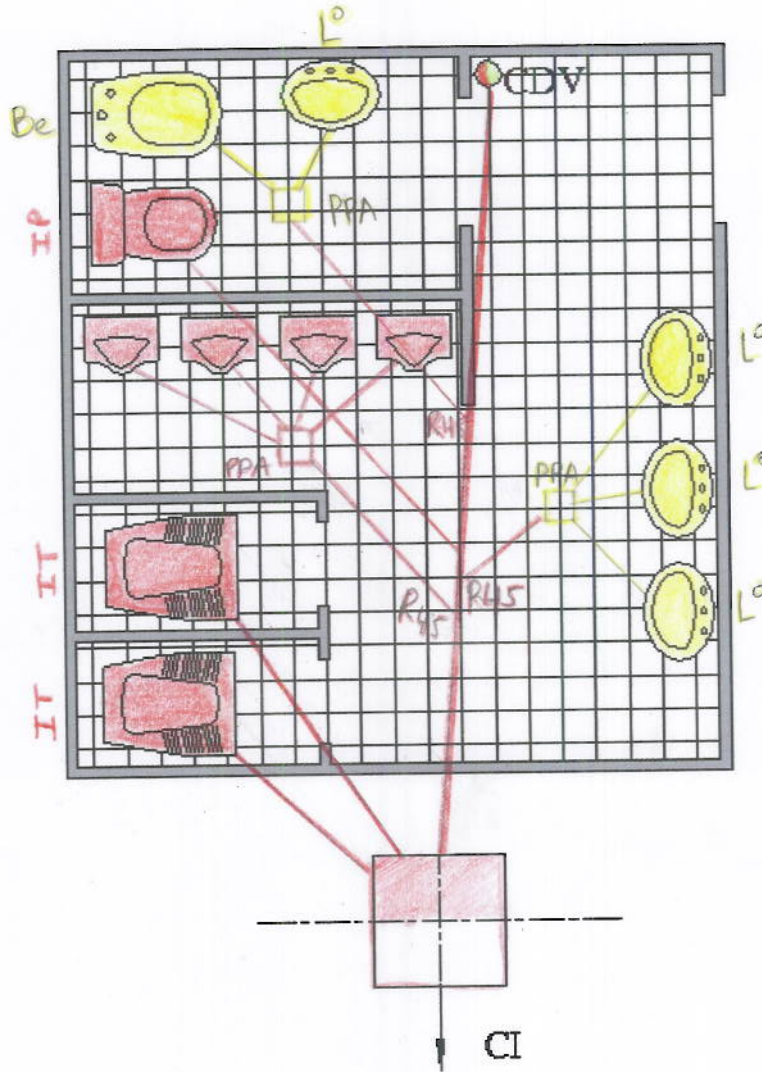

buu!
3-5-13





EJERCICIO Nº 3

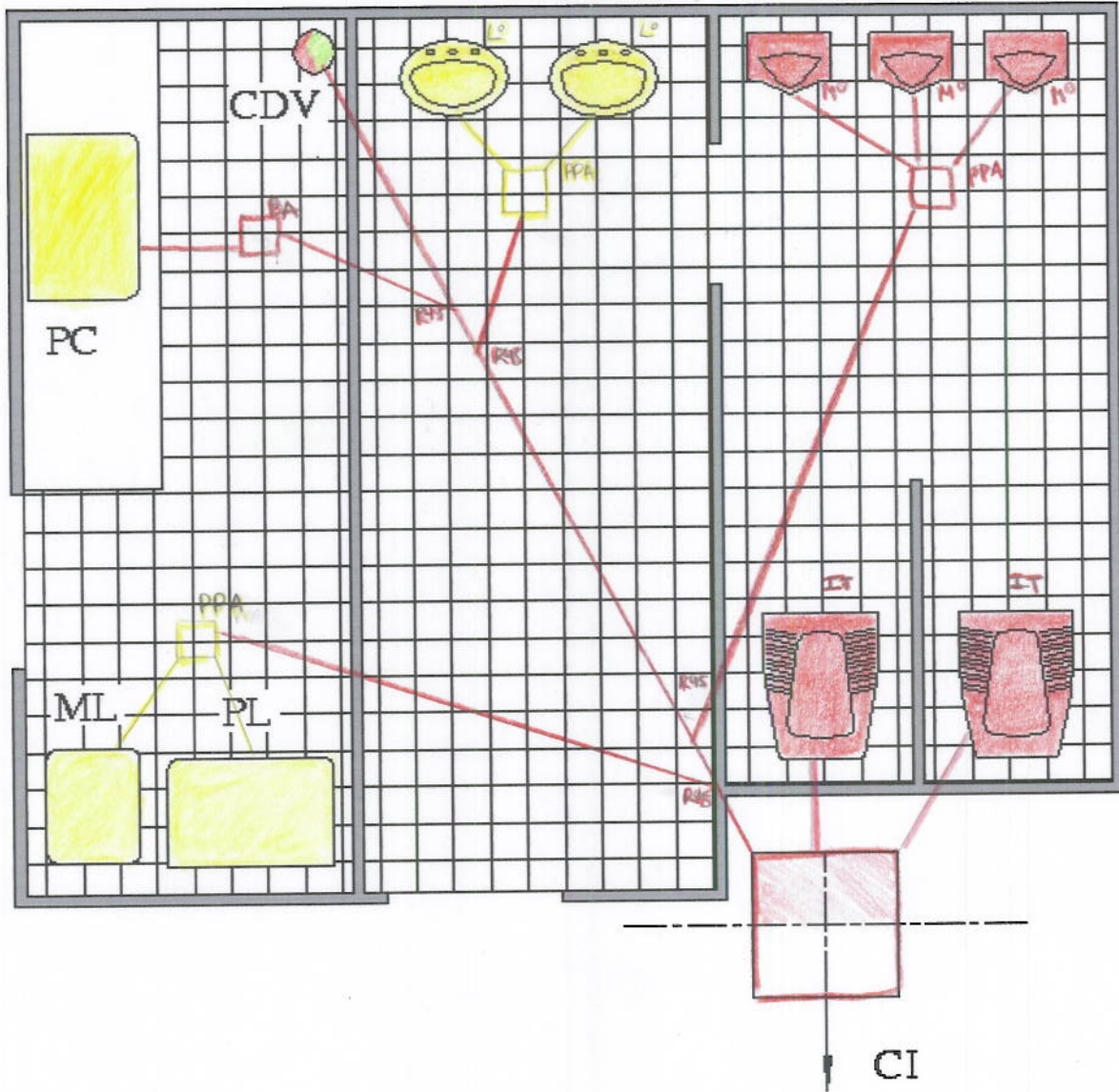

ben!
3-5-B





EJERCICIO N° 4

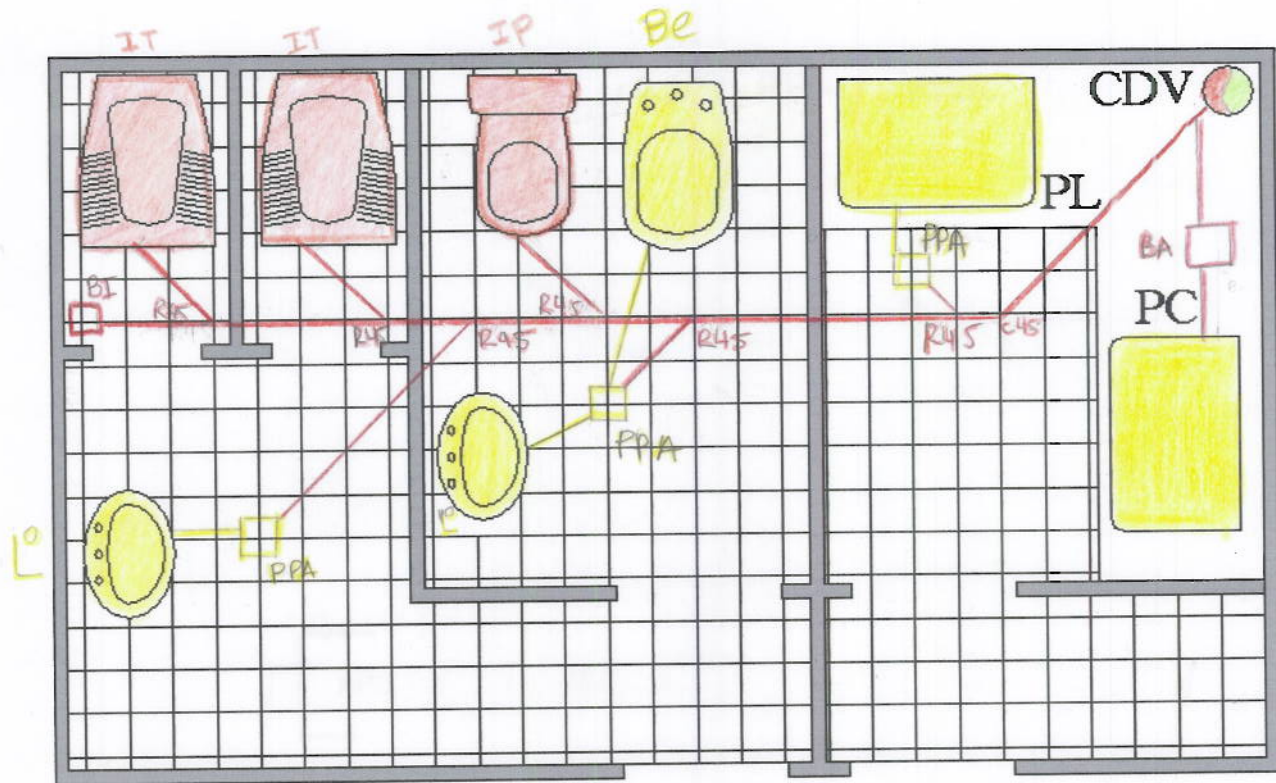

kanu!!

3-5-13





EJERCICIO Nº 5

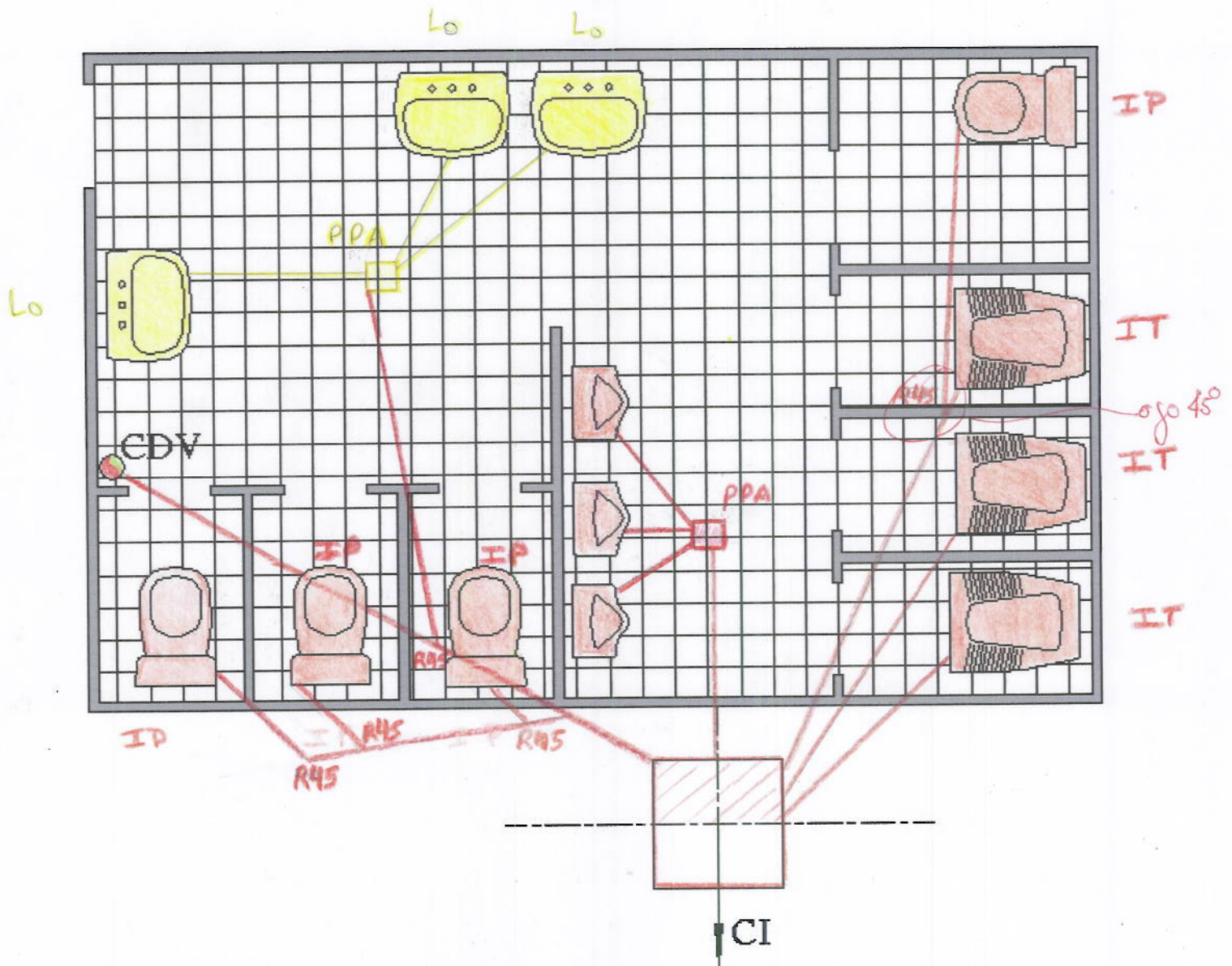

buen!
3-5-13





EJERCICIO Nº 6

Esta planta corresponde al sector servicios sanitarios de un 5to piso de un edificio en propiedad horizontal. Para la resolución del desagüe deberá proponer la ubicación del CDV.

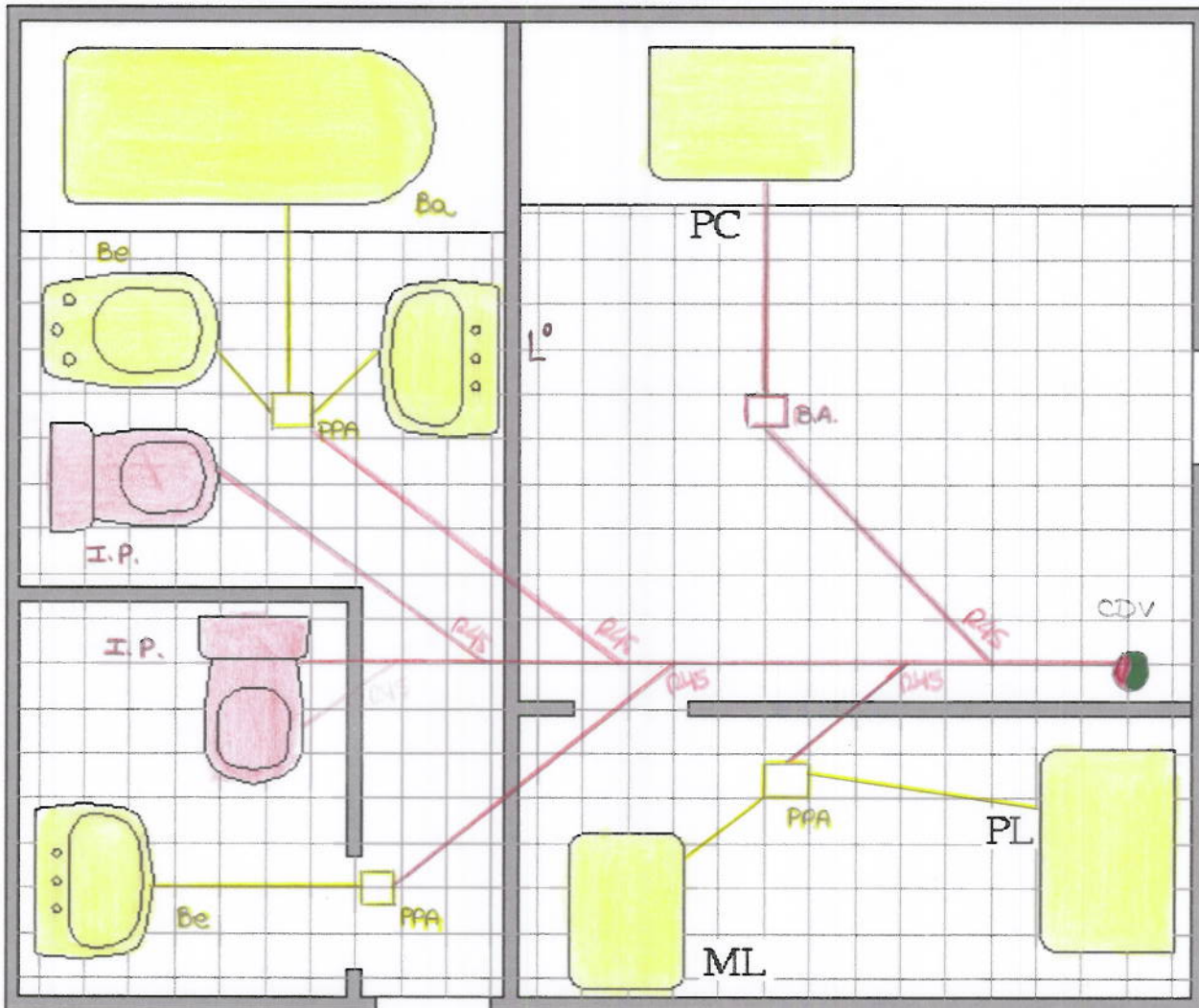

buu
31-5-13





EJERCICIO Nº 8

canalita
suspensible

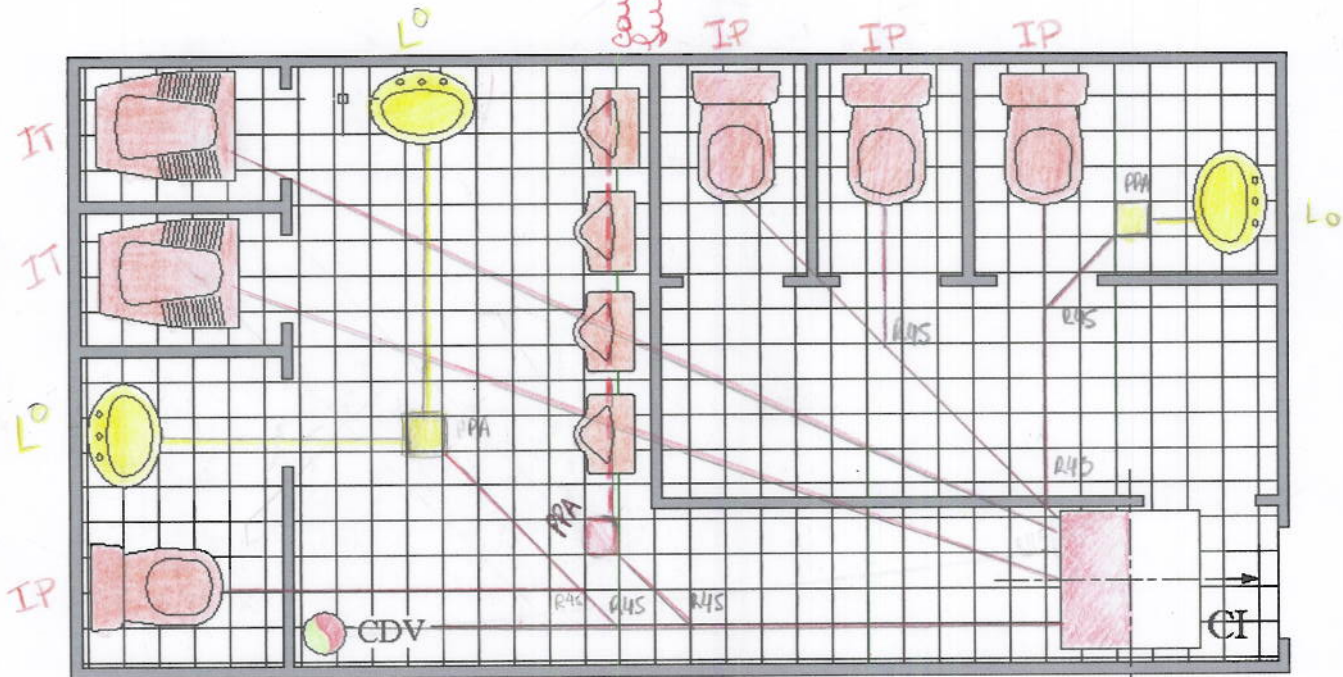

buen!
3/5/13





EJERCICIO N° 9

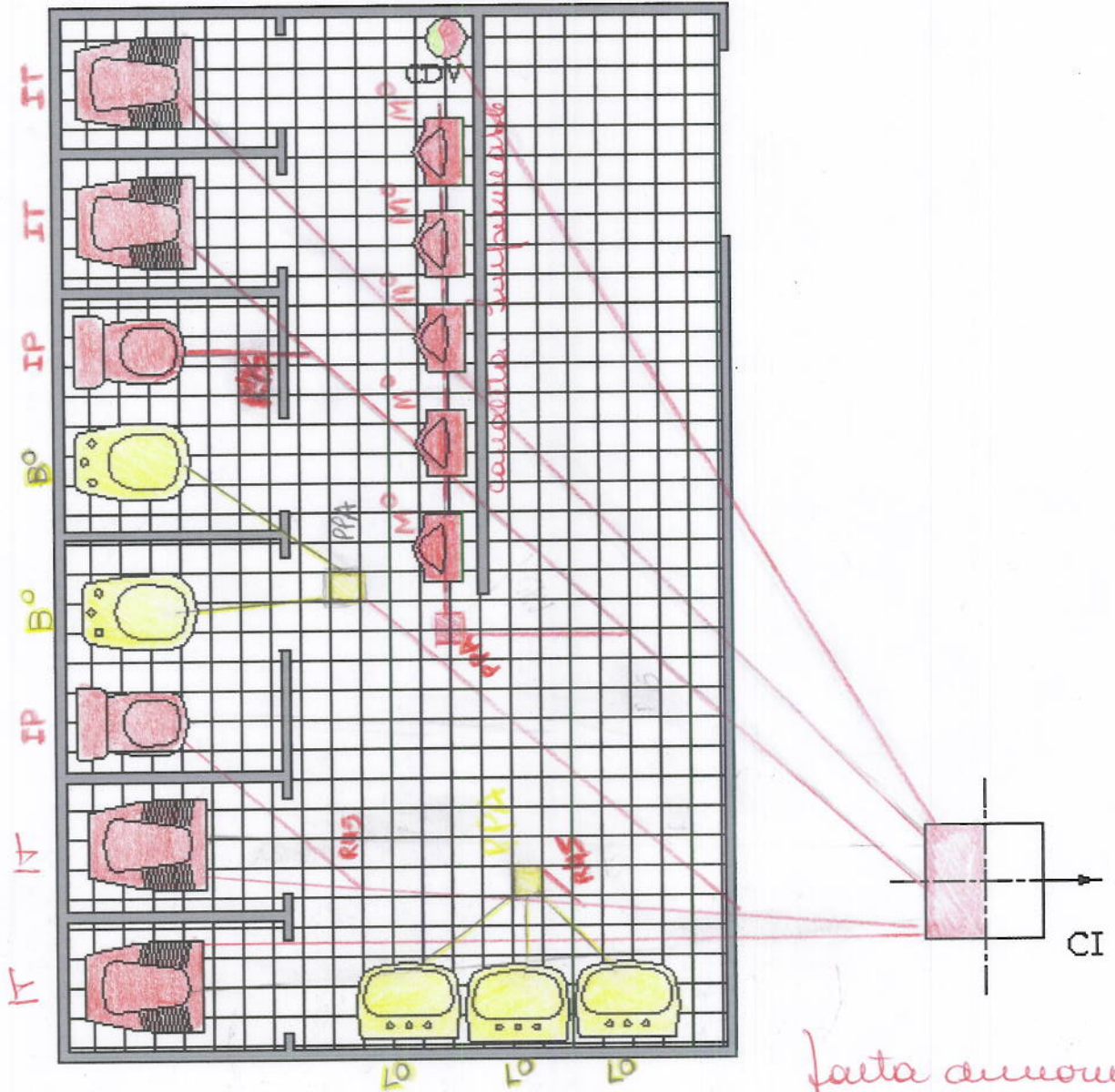

falta algunos artefactos.

compu tar



305-13

h...! AW



EJERCICIO N° 10

Esta planta corresponde al sector servicios sanitarios de la PB de un edificio en propiedad horizontal de 4 pisos de altura en total. Para la resolución del desagüe deberá proponer la ubicación del CDV y la CI correspondientes.

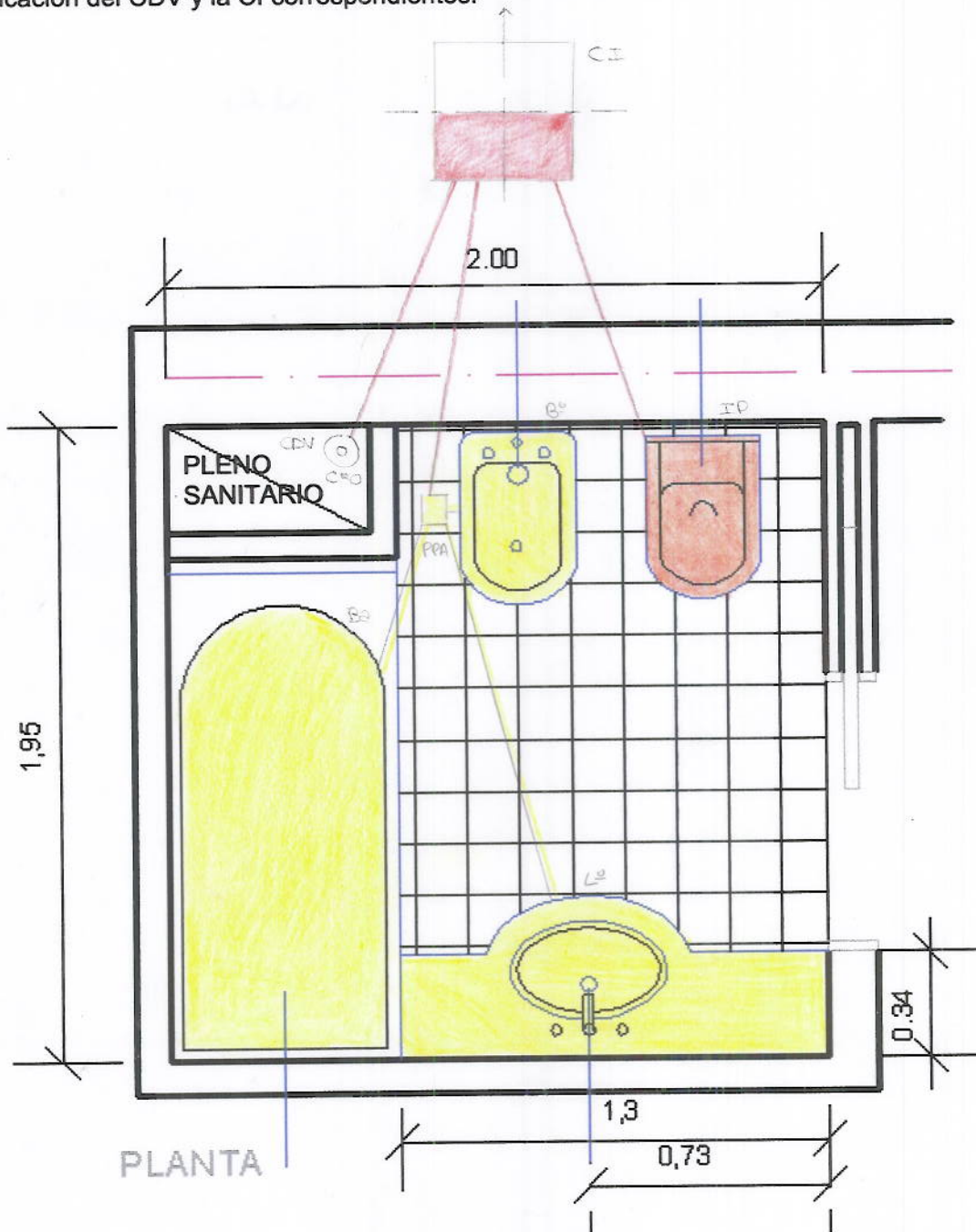

ben
3-5-B



EJEMPLOS DE DESAGÜES CLOACALES EN PB

